

A Investe São Paulo e o licenciamento ambiental no Estado de São Paulo

Luciano Almeida
Presidente

20 de setembro de 2012



*Agência Paulista
de Promoção de
Investimentos e
Competitividade*



A Investe São Paulo



Missão

“Ser a porta de entrada para novos investimentos ou expansão dos negócios existentes, gerando inovação, emprego e renda, além da melhoria contínua da competitividade e da imagem do Estado de São Paulo”



I – Projetos de Investimento (todos os serviços são gratuitos)

- Atendimento e consultoria às empresas
- Interlocução com instituições públicas e privadas para a viabilização dos investimentos - Facilitação de negócios

II – Prospecção de Negócios

- Identificação de setores e empresas com potencial de investimento

III – Ações para a Promoção da Competitividade

- Formação de mão-de-obra, Tributário, Inovação, Infraestrutura e Licenciamentos
- Estudo e proposição de políticas públicas

IV – Ações Institucionais

- Recepção de delegações estrangeiras e organização de missões internacionais
- Apoio e orientação às prefeituras municipais

V – Promoção da imagem do Estado de São Paulo



Prospecção de Negócios

- Identificação de setores e empresas com potencial de investimento



Projetos de Investimento

- Atendimento e consultoria às empresas
- Interlocução com instituições públicas e privadas para a viabilização dos investimentos



Ações Institucionais

- Recepção de delegações estrangeiras e organização de missões internacionais
- Apoio e orientação às prefeituras municipais



Ações para a Promoção da Competitividade

- Formação de mão-de-obra, Tributário, Inovação, Infraestrutura e Licenciamentos
- Estudo e proposição de políticas públicas



Promoção da imagem do Estado de São Paulo

Etapas de Atendimento ao Projeto

Necessidades do Projeto



Definição de áreas



Visitas às áreas



Trâmites Ambientais, Infraestrutura, Tributários



Anúncio



Pedra Fundamental e Obras



Inauguração



Acompanhamento

Terreno

- Tamanho
- Acessibilidade
- Nivelamento
- Licenciamento

Distância para cidades/polo regionais

- Infraestrutura
 - Energia
 - Água
 - Gás
 - Esgoto

Qualificação de Mão de Obra

Necessidades
do Projeto

Definição de
áreas

Visitas às
áreas

Trâmites
Legais

Anúncio

Obras

Inauguração

Acompanhamento

Definição de áreas

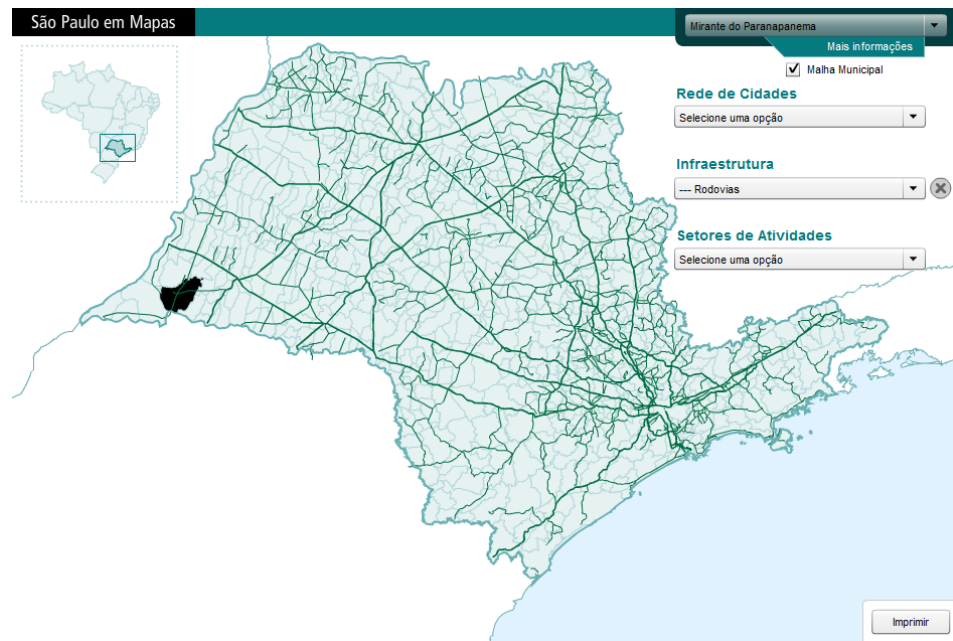

Rodovias



Regiões e Municípios



Visitas às Áreas



Necessidades
do Projeto

Definição de
áreas

Visitas às
áreas

Trâmites
Legais

Anúncio

Obras

Inauguração

Acompanhamento

Aspectos Ambientais

- Emissões
- Efluentes
- Impactos possíveis
- Licenciamento

Aspectos Tributários

- Legislação e benefícios

Infraestrutura

- Planejamento e acompanhamento dos trâmites

Necessidades
do Projeto

Definição de
áreas

Visitas às
áreas

**Trâmites
Legais**

Anúncio

Obras

Inauguração

Acompanhamento



Necessidades
do Projeto

Definição de
áreas

Visitas às
áreas

Trâmites
Legais

Anúncio

Obras

Inauguração

Acompanhamento



Necessidades
do Projeto

Definição de
áreas

Visitas às
áreas

Trâmites
Legais

Anúncio

Obras

Inauguração

Acompanhame
nto



Necessidades
do Projeto

Definição de
áreas

Visitas às
áreas

Trâmites
Legais

Anúncio

Obras

Inauguração

Acompanhamento



Necessidades
do Projeto

Definição de
áreas

Visitas às
áreas

Trâmites
Legais

Anúncio

Obras

Inauguração

Acompanhamento

Portfólio de projetos

Total: 63 projetos*

Investimentos potenciais: R\$ 29,2 bi

Empregos diretos potenciais: 57 mil

Setores: automotivo, alimentício, petróleo e gás, energia, máquinas e equipamentos, resíduos sólidos, biotecnologia e tecnologia da informação e da comunicação.

Origem: Estados Unidos, China, Coreia do Sul, Espanha, Japão, Itália, Inglaterra, França e Brasil.

* Os nomes das companhias são mantidos em sigilo, por meio de um protocolo assinado com a Investe São Paulo

Investimentos Anunciados:
R\$ 12,765 bilhões

Empregos Diretos:
24.960



EMBRAER



lenovo



COMIL

BorgWarner

HORIBA



DABO



Importância do licenciamento ambiental para a promoção de investimentos

Licenças ambientais estão no caminho crítico da maioria dos projetos de investimento

- Alta complexidade técnica
- Multidisciplinaridade
- Assimetrias regulatórias entre estados em competição pelos projetos

Ciclo de investimento e licenciamento ambiental

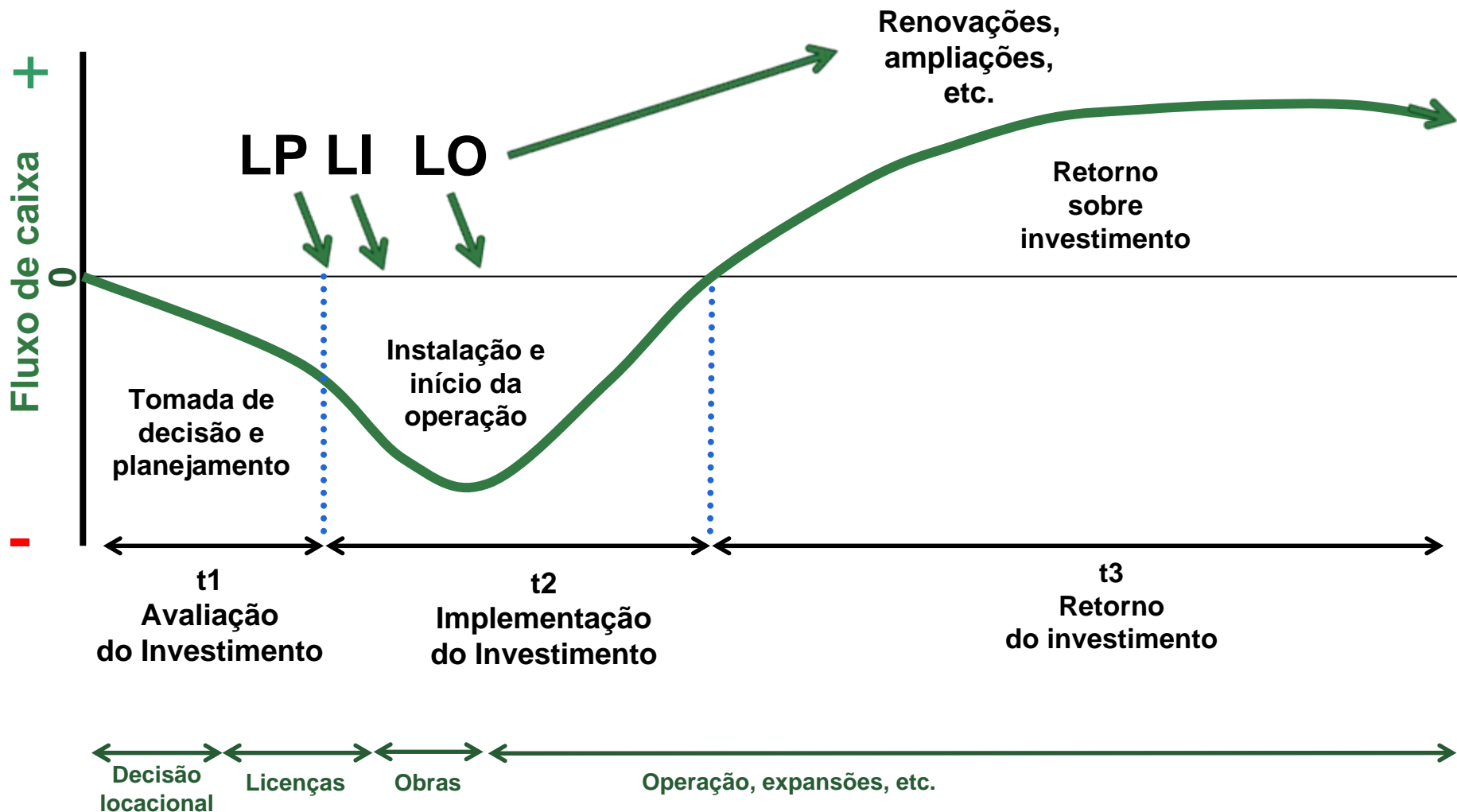

Atuação da área ambiental na fase pré-investimento

I.
**Apoio à tomada
de decisão de
investimento**

- Apresentação de ambiente regulatório e institucional
- Levantamento de informações de natureza socioambiental e dirimição de questionamentos diversos
- Pré-avaliação de viabilidade ambiental de alternativas locacionais
- Interface com institucionalidade ligada ao licenciamento

II.
**Acompanhamento
do processo de
licenciamento
ambiental**

- Interface com autoridades ambientais e outras instituições pertinentes
- Acompanhamento do processo de licenciamento
- Acompanhamento do processo de obtenção de anuências, outorgas e outras autorizações

Atuação da área ambiental durante e após a fase de investimento

III. Acompanhamento durante a fase de instalação

- Acompanhamento do processo de instalação da planta
- Interface institucional ao longo do processo de instalação
- Apoio técnico no caso de eventualidades

IV. Acompanhamento da fase de operação

- Conceito de *aftercare*: manutenção do relacionamento com os projetos de investimento apoiados
- Apoio à renovação de licenças
- Apoio para futuras expansões
- Apoio no caso de eventualidades durante a fase de operação

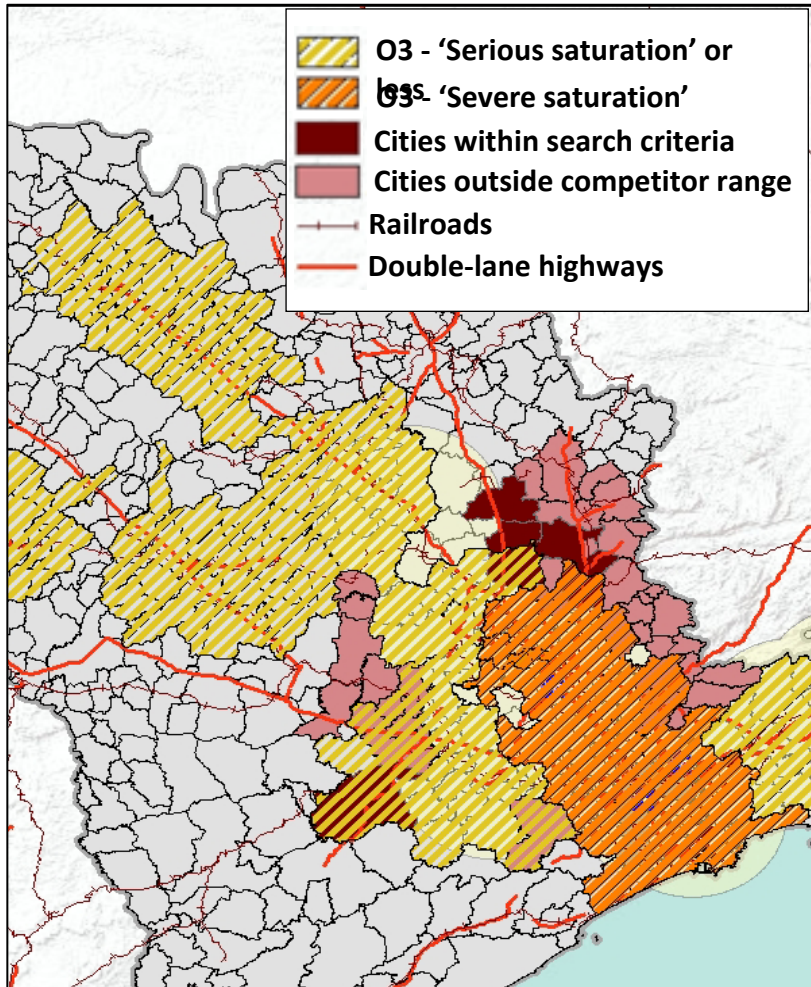

- Levantamento de regramentos territoriais urbanos
- Avaliação preliminar de atributos físicos, bióticos e socioeconômicos
- Disponibilidade de recursos naturais
- Levantamento de informações sobre infraestrutura de saneamento ambiental
- Avaliação preliminar da aplicabilidade de regramentos ambientais diversos
- Avaliação preliminar de possíveis incomodidades
- Avaliações de possíveis implicações ambientais de conexões e acessos
- Outros aspectos específicos de projeto

- Prazos de anuências de terceiros
 - Fundação Florestal
 - IBAMA
 - IPHAN
 - Condephaat
 - FUNAI
 - Fundação Palmares
 - Municipalidades
 - Outras instituições
- Alterações regulatórias e **competitividade**

Gargalos: Regulamentação ambiental e competitividade

- Processos de revisão normativa descolados da lógica de longo prazo dos investimentos
- Mudanças constantes na regulamentação geram insegurança jurídica
- Regulações elaboradas com diálogo insuficiente com setor privado
- Alterações de regulação sem análise de impacto no desenvolvimento econômico sustentável
 - PEMC, Decretos das Bacias Aéreas, Gerenciamento de Áreas Contaminadas, entre outras



Recomendação: Setor privado ser incluído nos processos de revisão normativa desde o início

José Pedro Fittipaldi

Especialista em Meio Ambiente

jpfittipaldi@investesp.org.br

(11) 3218-5468

William C. Welsch

Especialista em Meio Ambiente

william.welsch@investesp.org.br

(11) 3218-5916

Obrigado

Luciano Almeida

Presidente

Telefone: + 55 11 3218 5311

E-mail: investesp@investesp.org.br

www.investe.sp.gov.br



SECRETARIA DE DESENVOLVIMENTO
ECONÔMICO, CIÊNCIA E TECNOLOGIA

