



FUNDAÇÃO FLORESTAL

# FUNDAÇÃO FLORESTAL

## GESTÃO NO PROCESSO DE LICENCIAMENTO

*Carlos Zacchi Neto*

Gerencia de Conservação Ambiental Baixada Santista  
Litoral Norte





FUNDAÇÃO FLORESTAL

# HISTÓRICO



## Criação

Lei Nº 5.208, 1 de julho de 1986

*Poder Executivo institui  
Fundação para a Conservação e a  
Proteção Florestal  
do Estado de São Paulo.*



FUNDAÇÃO FLORESTAL

# SIEFLOR



**Decreto N° 51.453**  
**29 de dezembro 2006**

• *Cria o Sistema Estadual de Florestas SIEFLOR e dá providências correlatas*

*Passa de 1 para mais de 90 unidades*



# OBJETIVO

- ✓ **Conservação,**
- ✓ **Manejo e**
- ✓ **Ampliação das florestas de proteção e produção.**
  
- ✓ **Suas ações buscam a:**
  - Proteção da biodiversidade,**
  - Desenvolvimento sustentável,**
  - Recuperação de áreas degradadas e**
  - Reflorestamento de locais ambientalmente vulneráveis,**





FUNDAÇÃO FLORESTAL

# Unidades de Conservação Da Fundação Florestal

**30** Parque  
Estaduais

ver lista das unidades

**02** Parque  
Ecológicos

ver lista das unidades

**16** Estações  
Ecológicas

ver lista das unidades

**01** Floresta  
Estadual

ver lista das unidades

**01** Reserva  
Estadual

**02** Reservas  
Extrativistas

ver lista das unidades

**05** Reservas de  
Desenv. Sustentável

ver lista das unidades

**30** Área de Proteção  
Ambiental

ver lista das unidades

**03** Áreas de Proteção  
Ambiental Marinha

ver lista das unidades

**03** Área de Relevante  
Interesse Ecológico

**01** Monumento  
Natural

**Total de  
94 unidades**





FUNDAÇÃO FLORESTAL

# Distribuição das Ucs da FF

- UCs Proteção Integral
- Unidades de Uso Sustentável
- APAs Marinhas

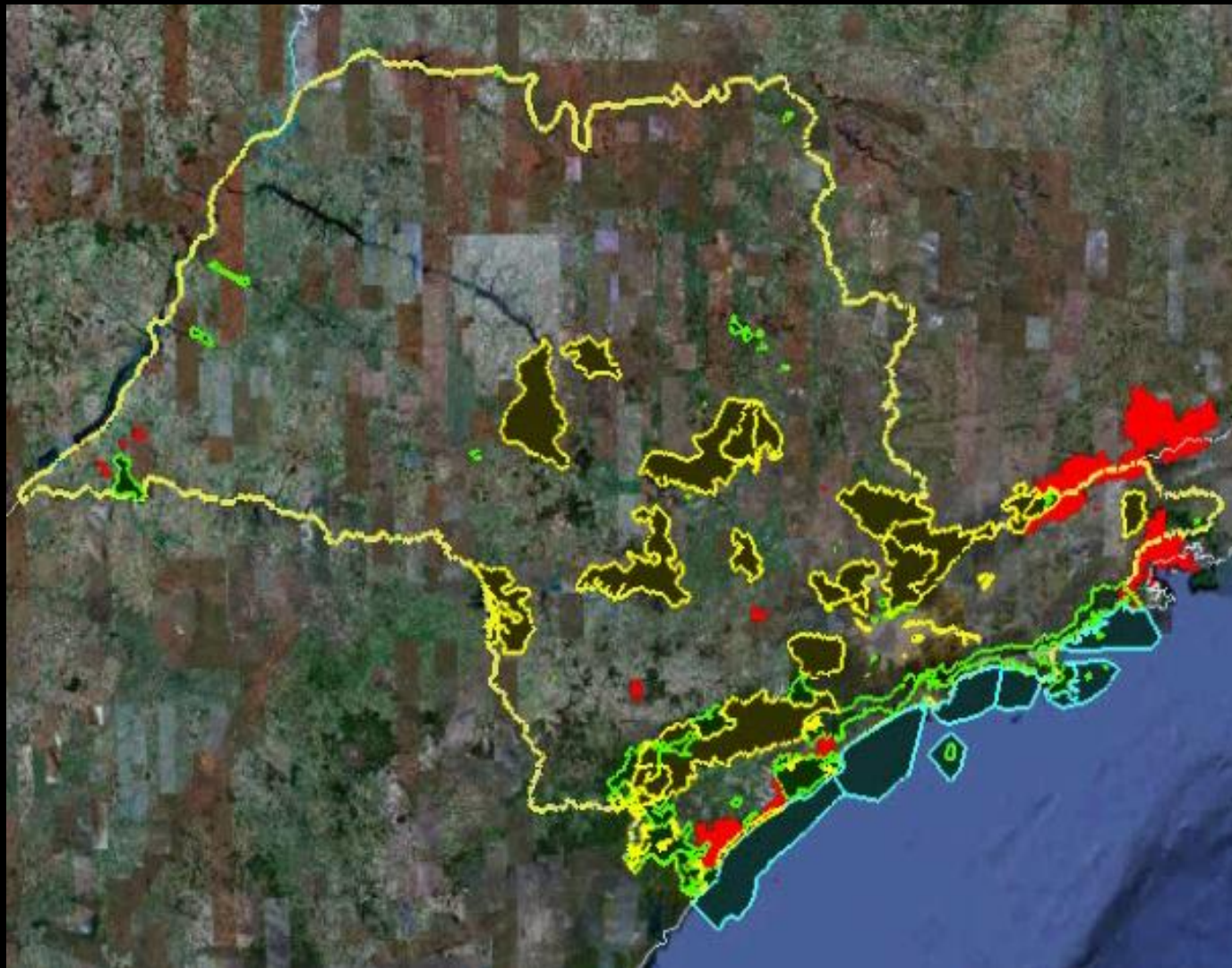



FUNDAÇÃO FLORESTAL

# Caracterização da Area

## Biomas do Brasil

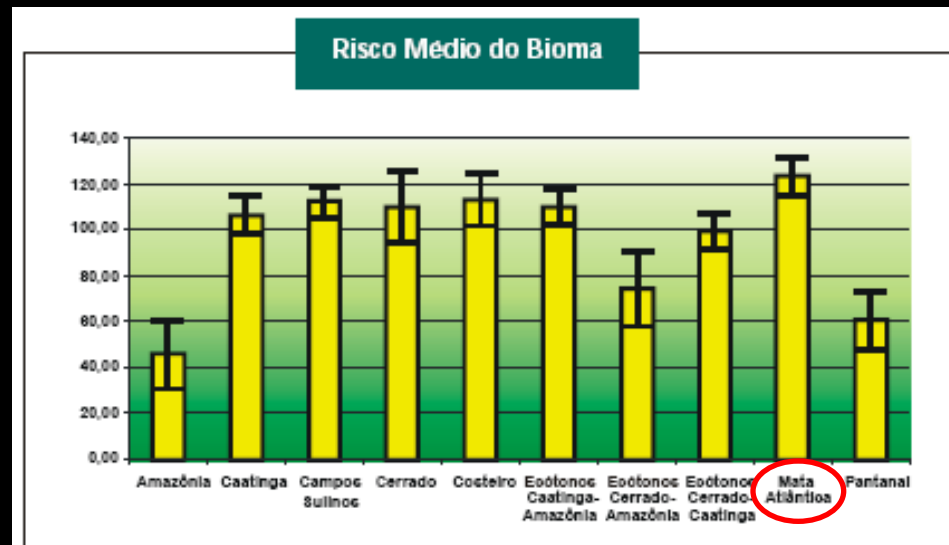

Bioma	Média	Desvio padrão	Menor Valor	Maior Valor
Amazônia	45.77	29.717	0	160
Caatinga	106.40	15.919	37	166
Campos Sulinos	112.58	13.139	65	172
Cerrado	110.67	30.568	17	202
Costeiro	114.10	23.294	27	170
Ecótonos Caatinga-Amazônia	110.15	16.039	58	168
Ecótonos Cerrado-Amazônia	74.79	32.768	0	154
Ecótonos Cerrado-Caatinga	89.84	15.226	38	145
Mata Atlântica	124.16	17.375	67	196
Pantanal	60.46	26.170	12	146



FUNDAÇÃO FLORESTAL

# Bioma Mata Atlântica

## Divide-se em 9 eco-regiões

### Bioma Mata Atlântica

Brejos de Altitude Nordestinos

Campos Rupestres

Florestas Costeiras da Bahia

Florestas Costeiras da Serra do Mar

Florestas Costeiras de Pernambuco

Florestas de Araucária

Florestas do Interior da Bahia

Florestas do Interior de Pernambuco

Florestas do Interior do Paraná-Paranaíba

Fonte Nature Conservancy

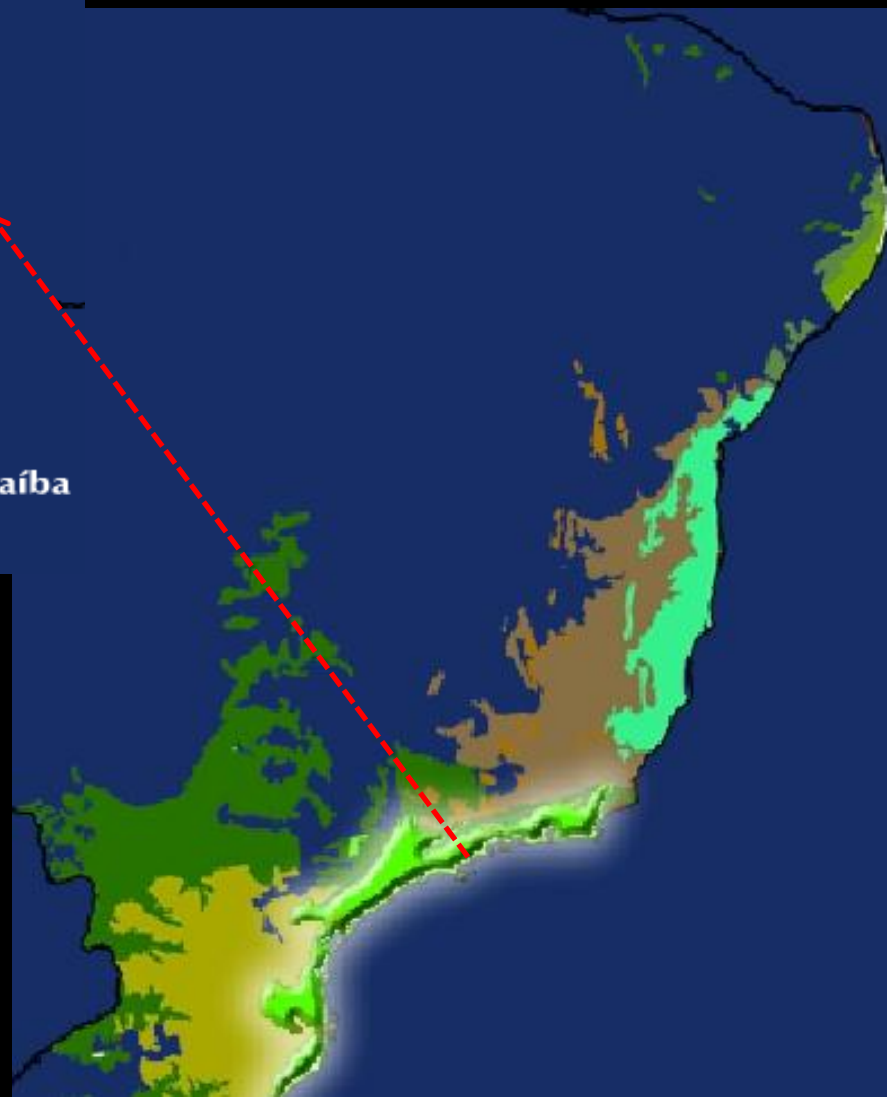





FUNDAÇÃO FLORESTAL

# Bioma Mata Atlântica - Ecoregião: Florestas Costeiras da Serra do Mar

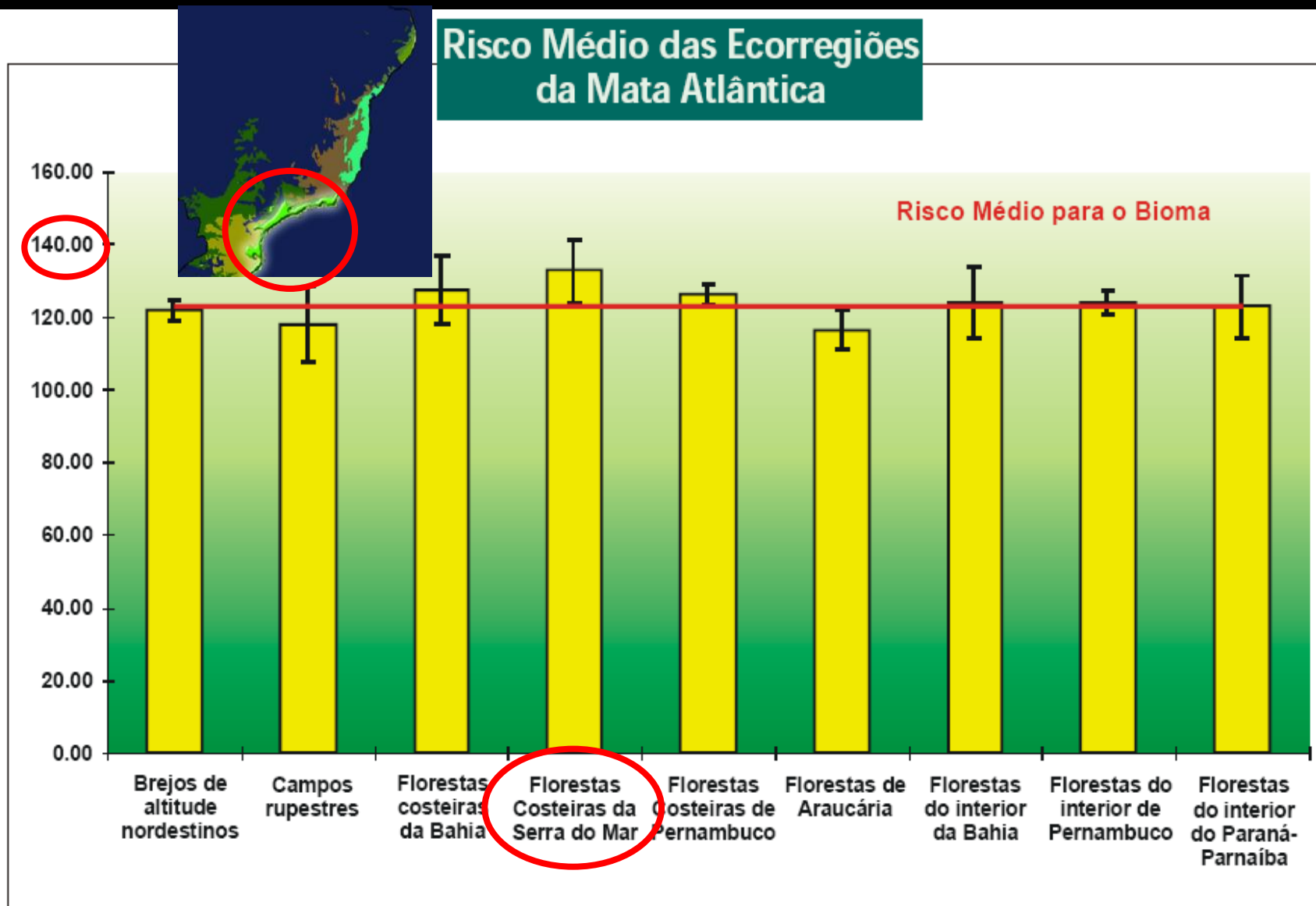



# QUANDO NOS MANIFESTAMOS?



✓ Atendimento a legislação pertinente...

✧ Plano de Manejo

✓ Avaliação de possíveis impactos propostos em suas áreas ou Z.A (**SNUC**)



FUNDAÇÃO FLORESTAL

## Lei 9.985/ 2000 artigo 36 § 3º

Manifestação do órgão responsável por sua administração ou unidades afetadas, direta ou indiretamente.

Ucs de Proteção integral são beneficiadas diretamente também direcionadas as de uso sustentável





## Resolução SMA Nº 11 de 2010.

- Dispõe sobre a prévia anuência dos órgãos gestores de unidades de conservação nos processos de licenciamento de empreendimentos ou atividades que possam afetar a própria unidade de conservação ou sua zona de amortecimento.





FUNDAÇÃO FLORESTAL

# Modelo de Gestão Integrada

Conselhos Consultivos ou Deliberativos das Unidades de Conservação.

- Câmaras Técnicas integração territorial.
- Processo Democrático





FUNDAÇÃO FLORESTAL

# PREOCUPAÇÕES IMPACTOS CUMULATIVOS

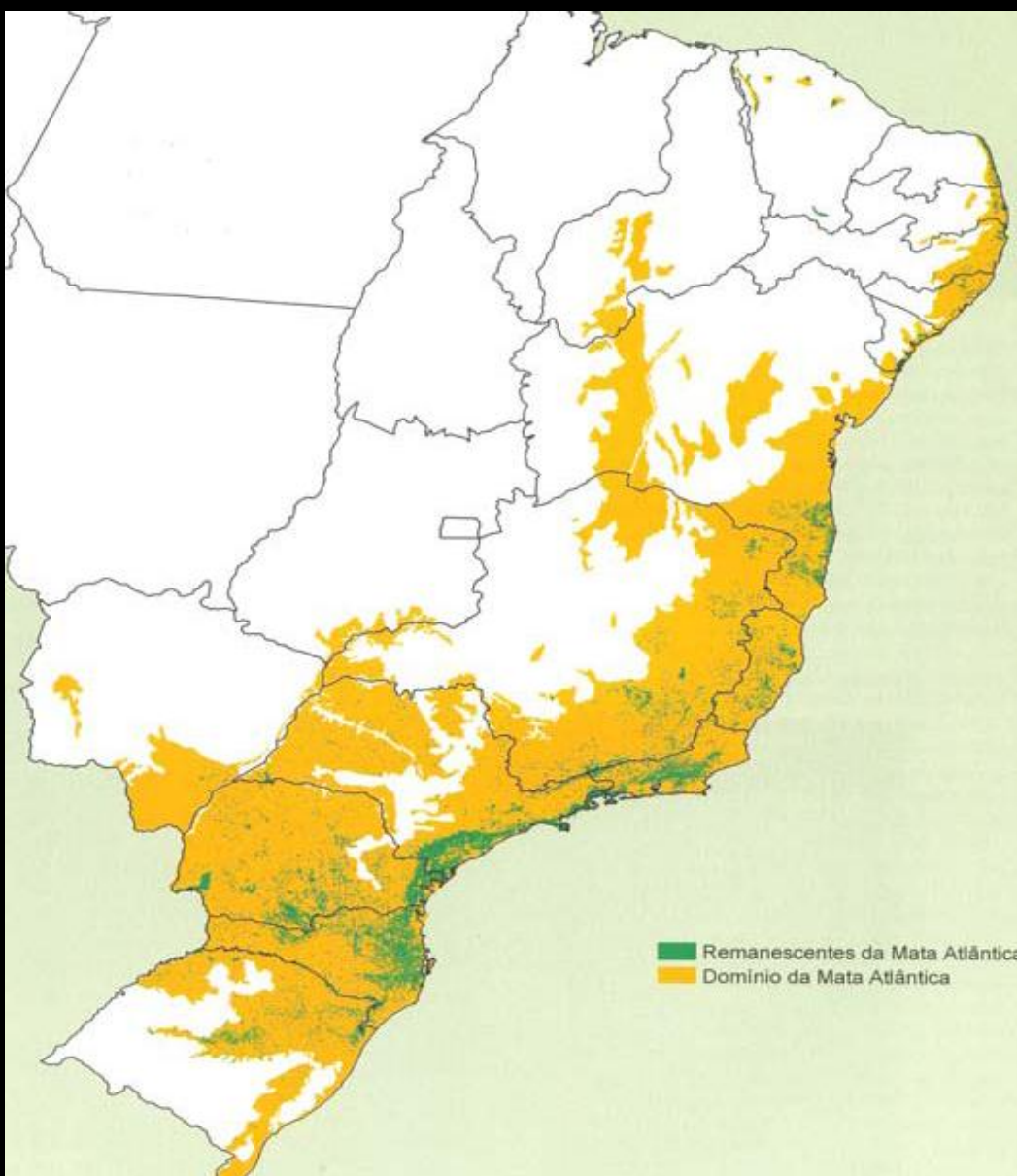

Fonte: Fundação SOS Mata Atlântica, Instituto Nacional de Pesquisas Espaciais, Instituto Socioambiental



FUNDAÇÃO FLORESTAL

# Exemplo Parque Estadual Serra do Mar

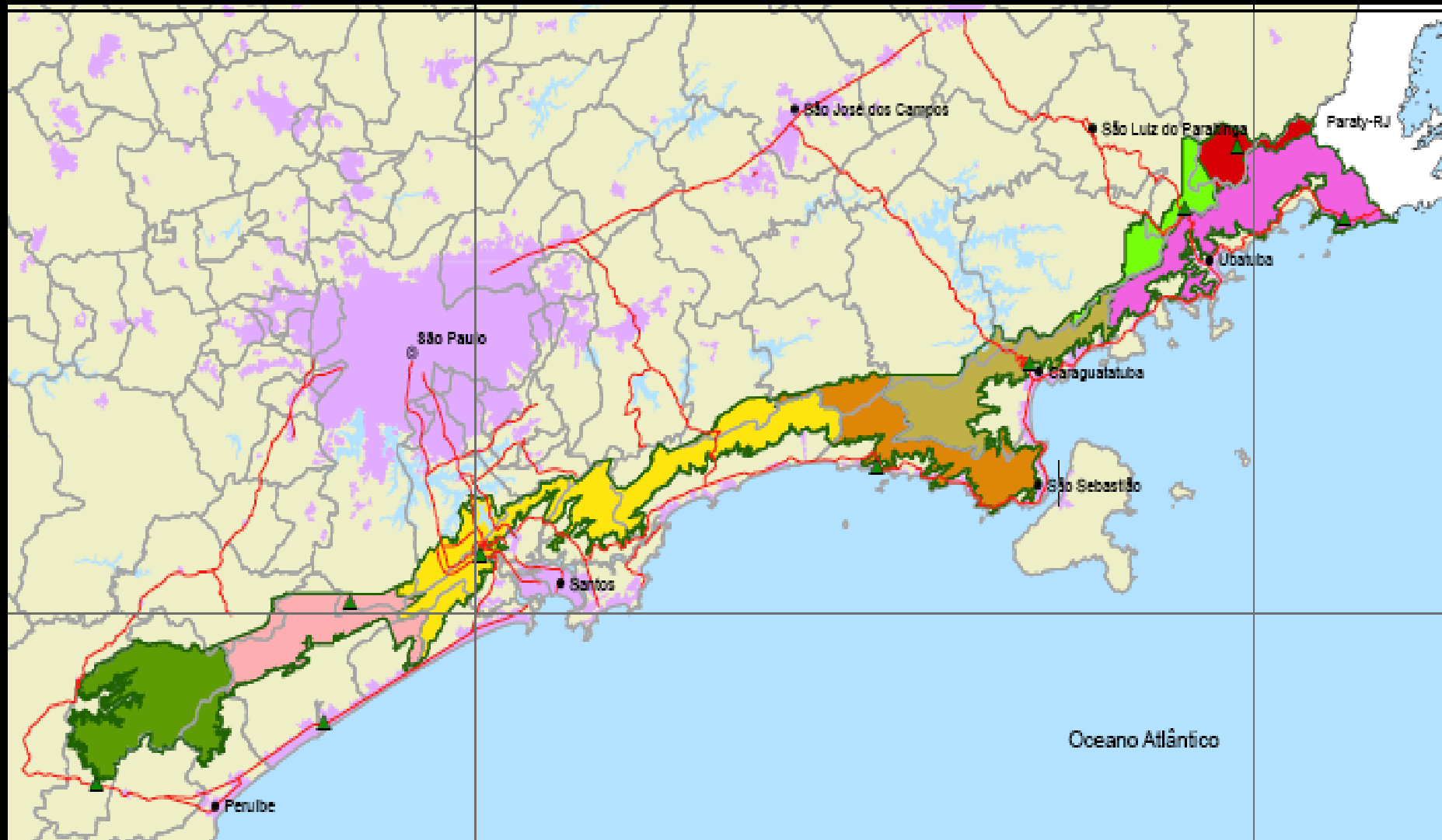

Plano de Manejo PESHM 2006



FUNDAÇÃO FLORESTAL

# Trecho do Núcleo Itutinga Pilões

## Parque Estadual Serra do Mar

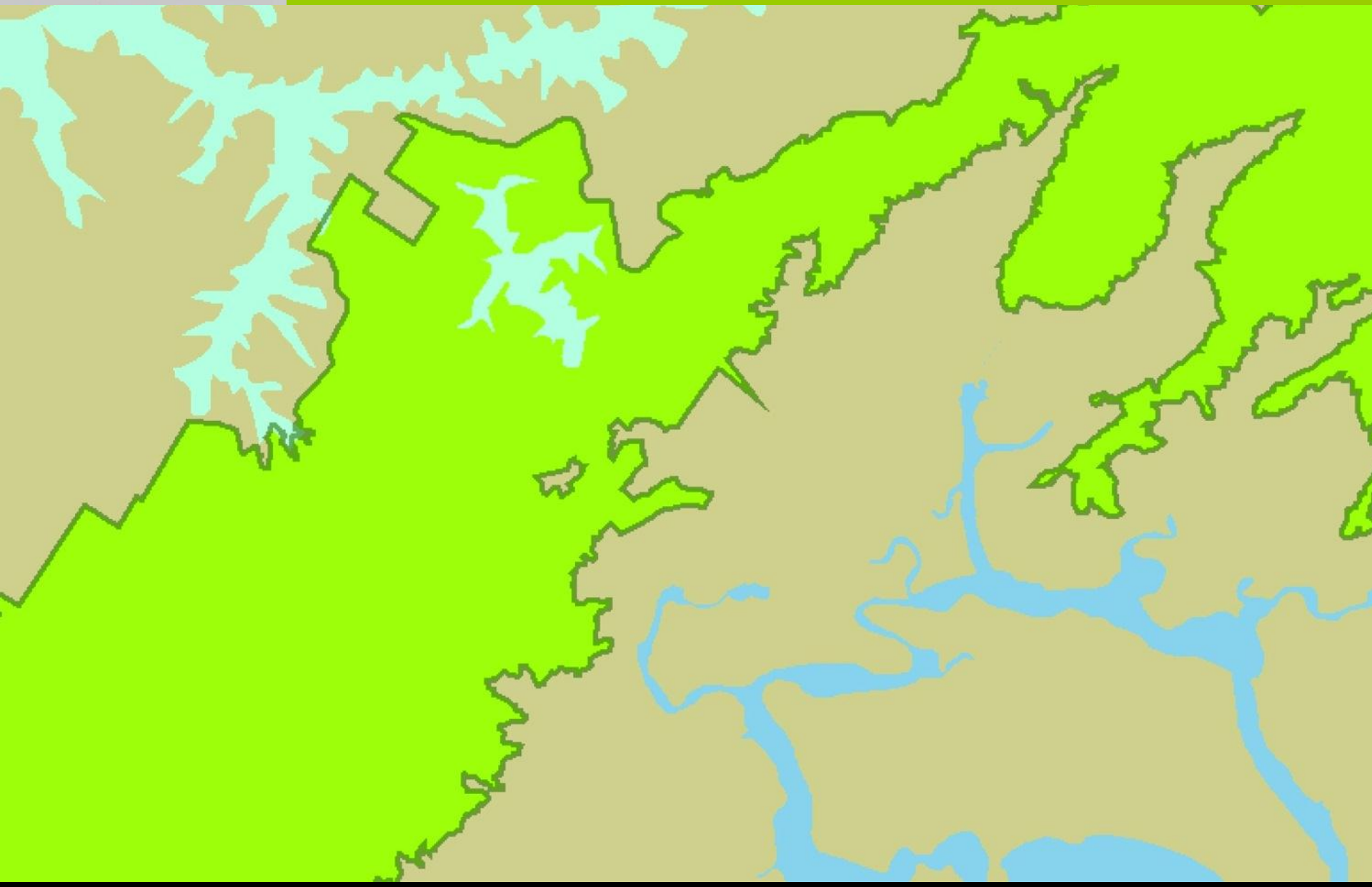





FUNDAÇÃO FLORESTAL

# Estradas

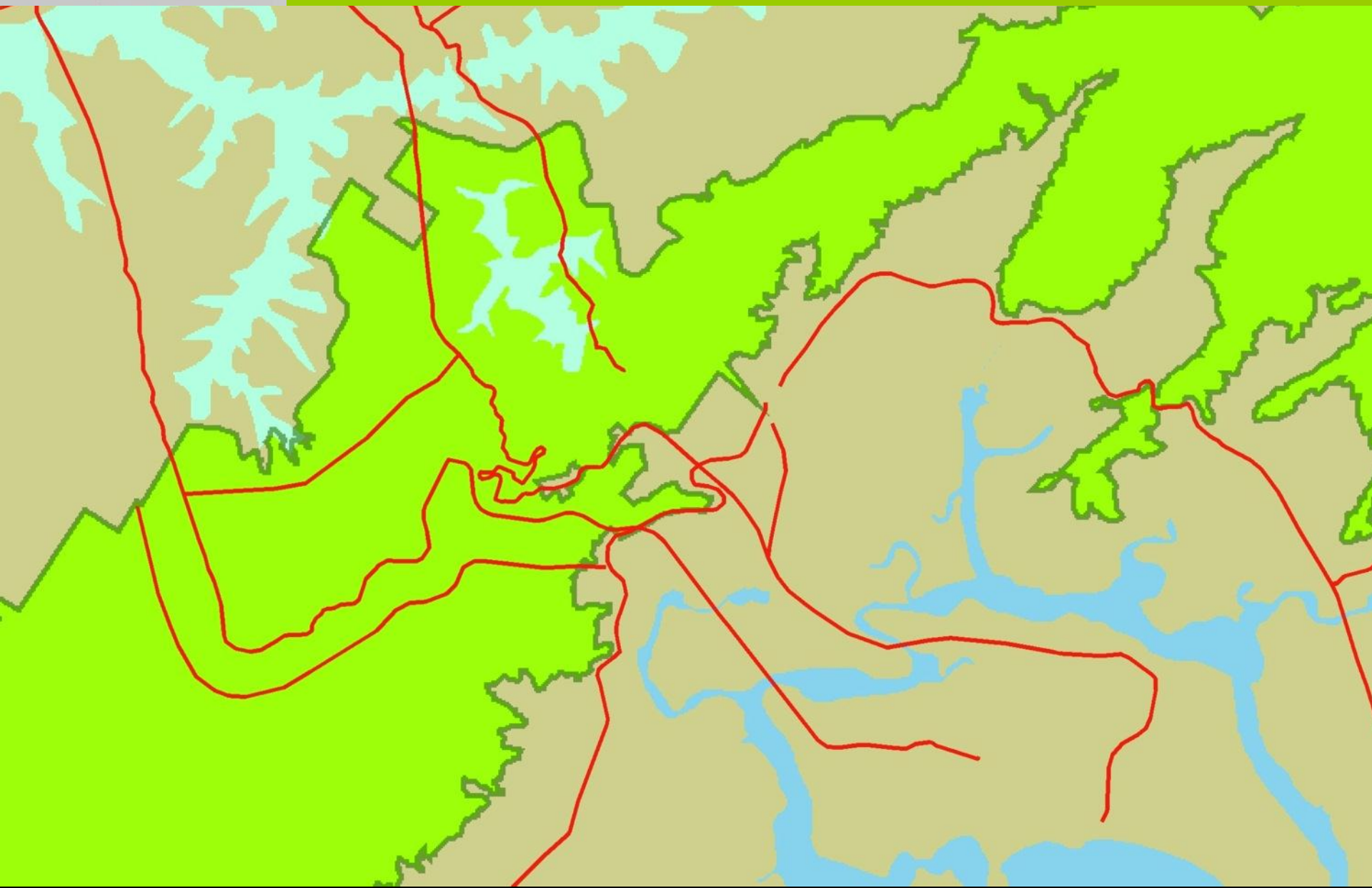



FUNDAÇÃO FLORESTAL

# Ocupações irregulares

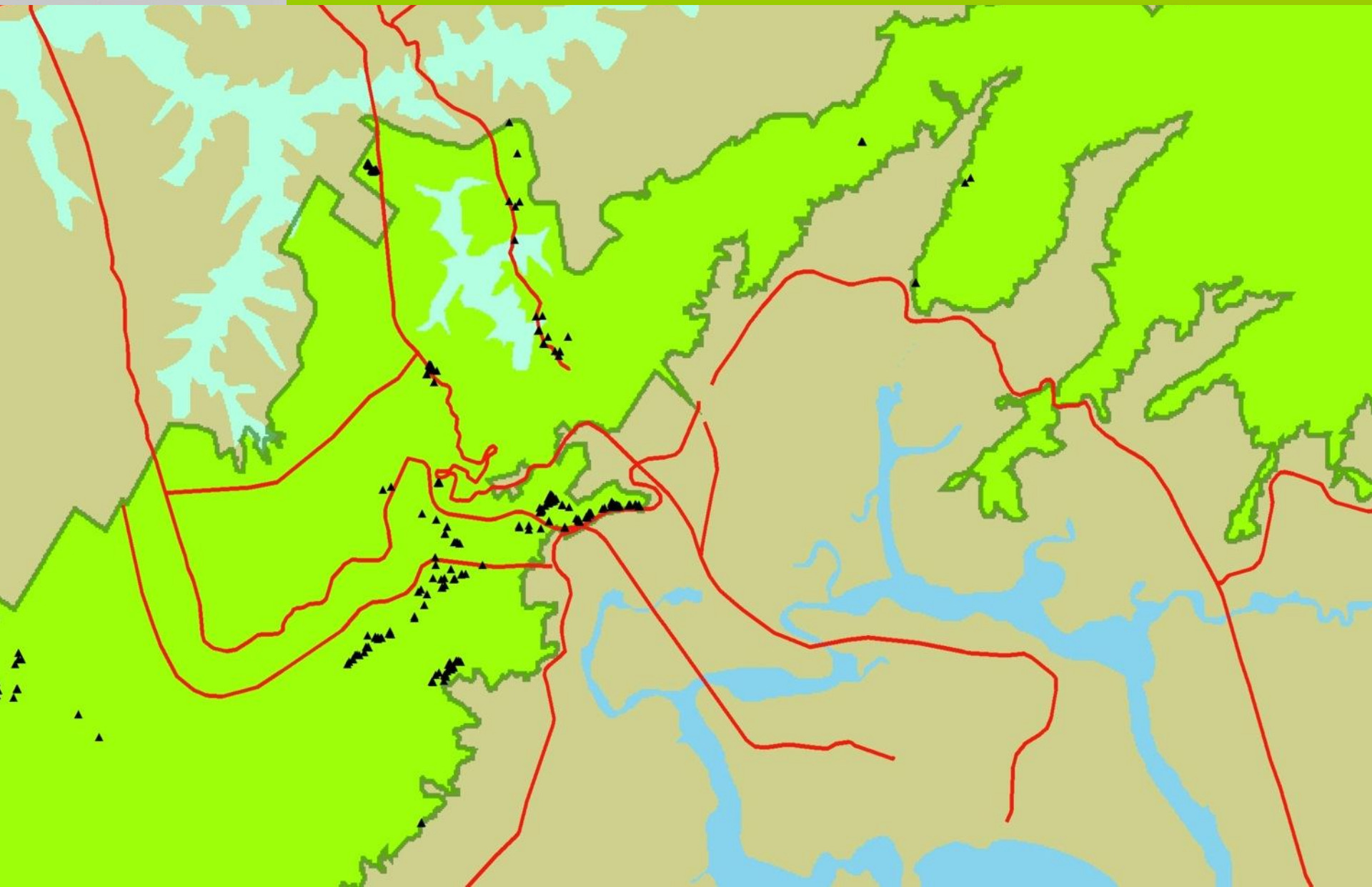



FUNDAÇÃO FLORESTAL

# Polo Industrial

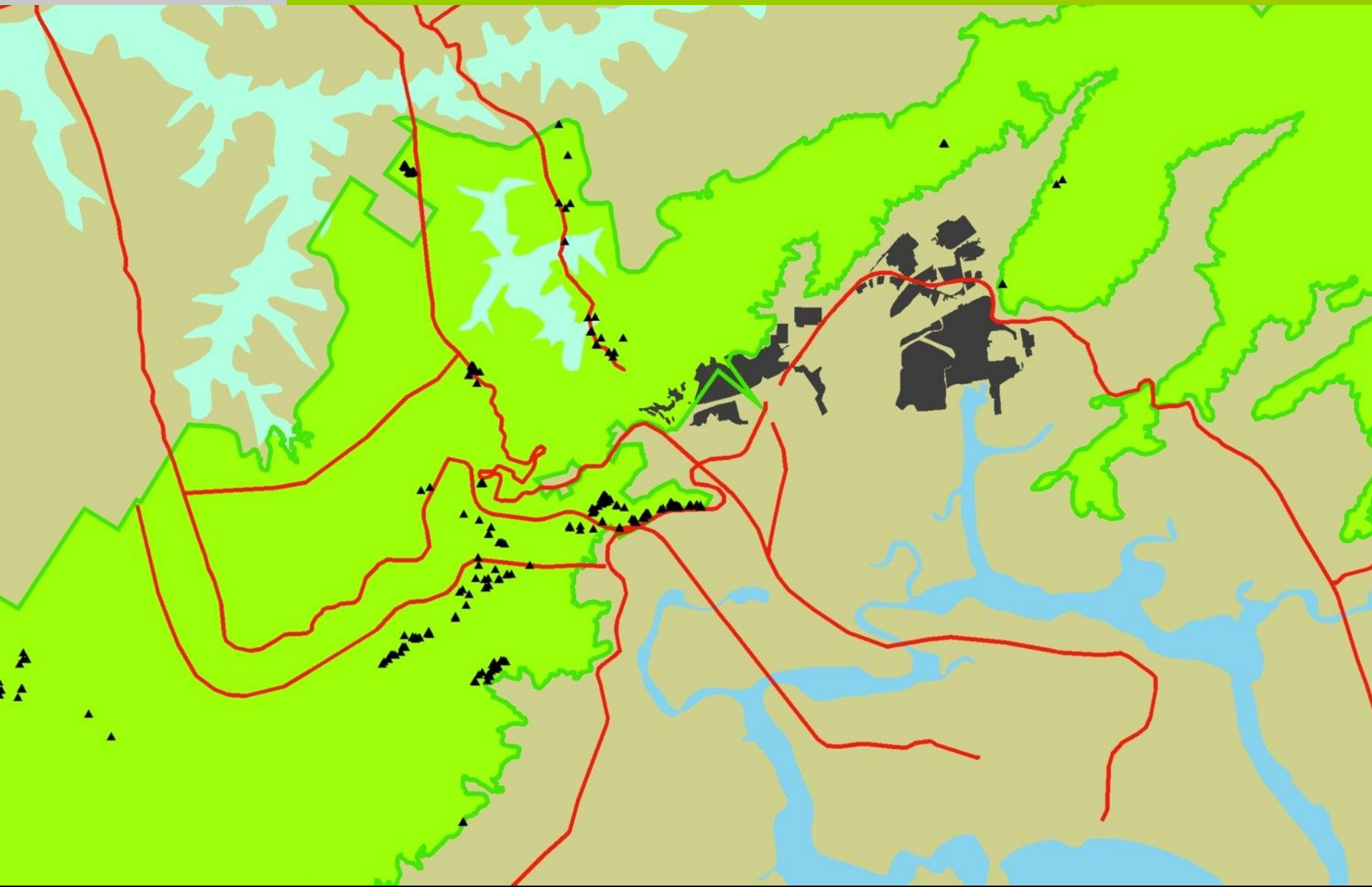



FUNDAÇÃO FLORESTAL

# Urbanização

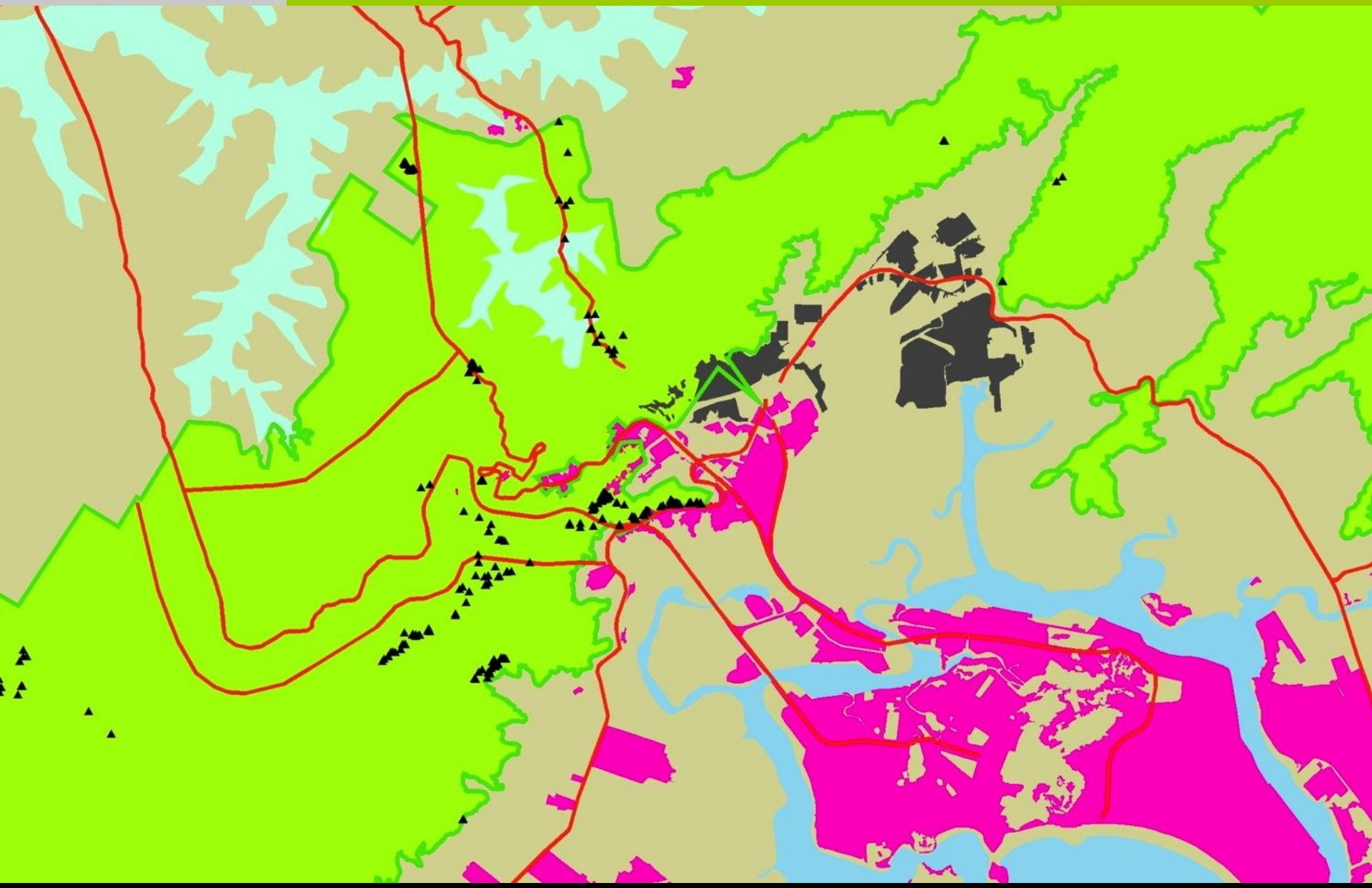



FUNDAÇÃO FLORESTAL

# Usina Henry Borden

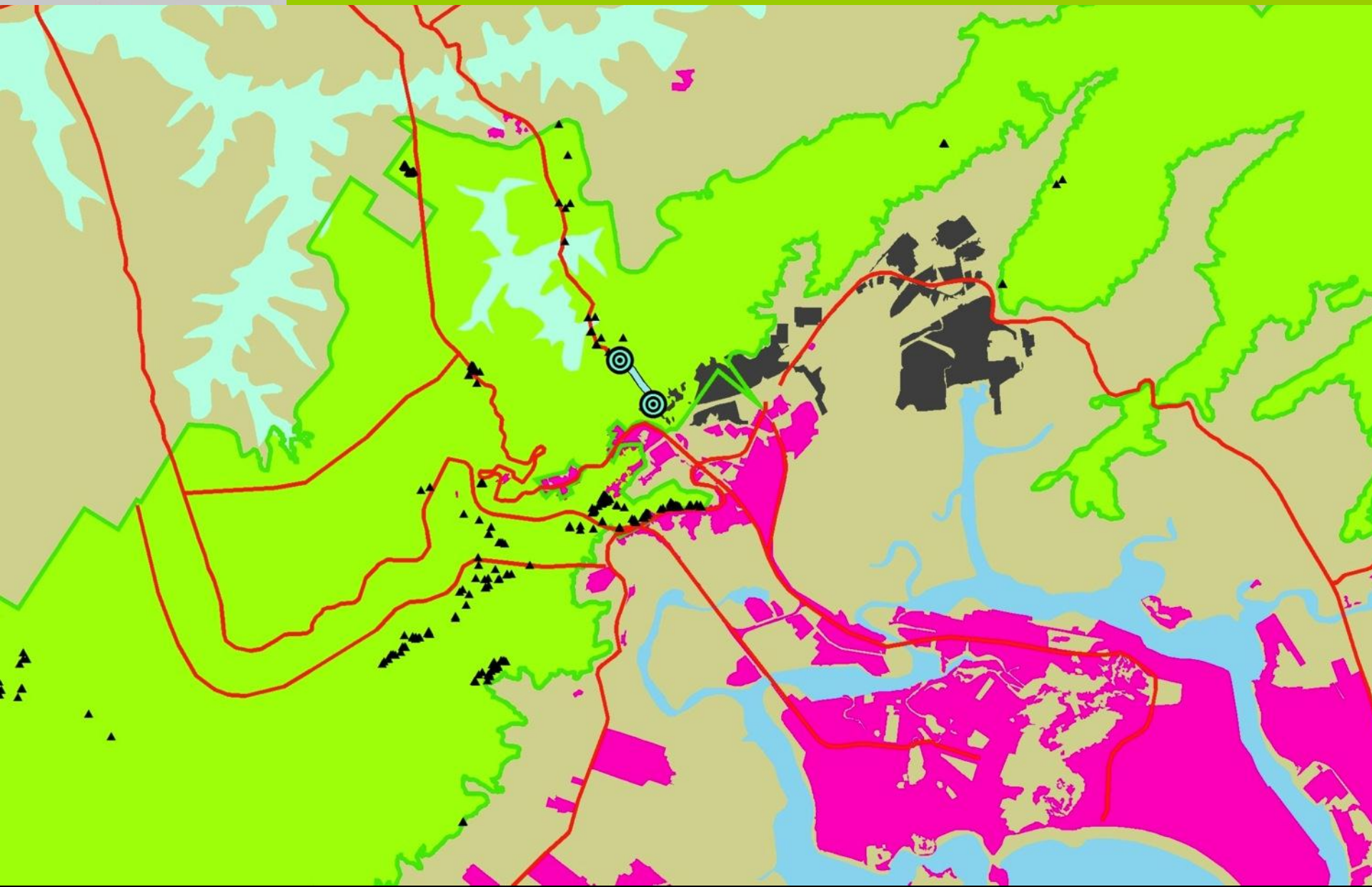



FUNDAÇÃO FLORESTAL

# Linhas de Transmissão

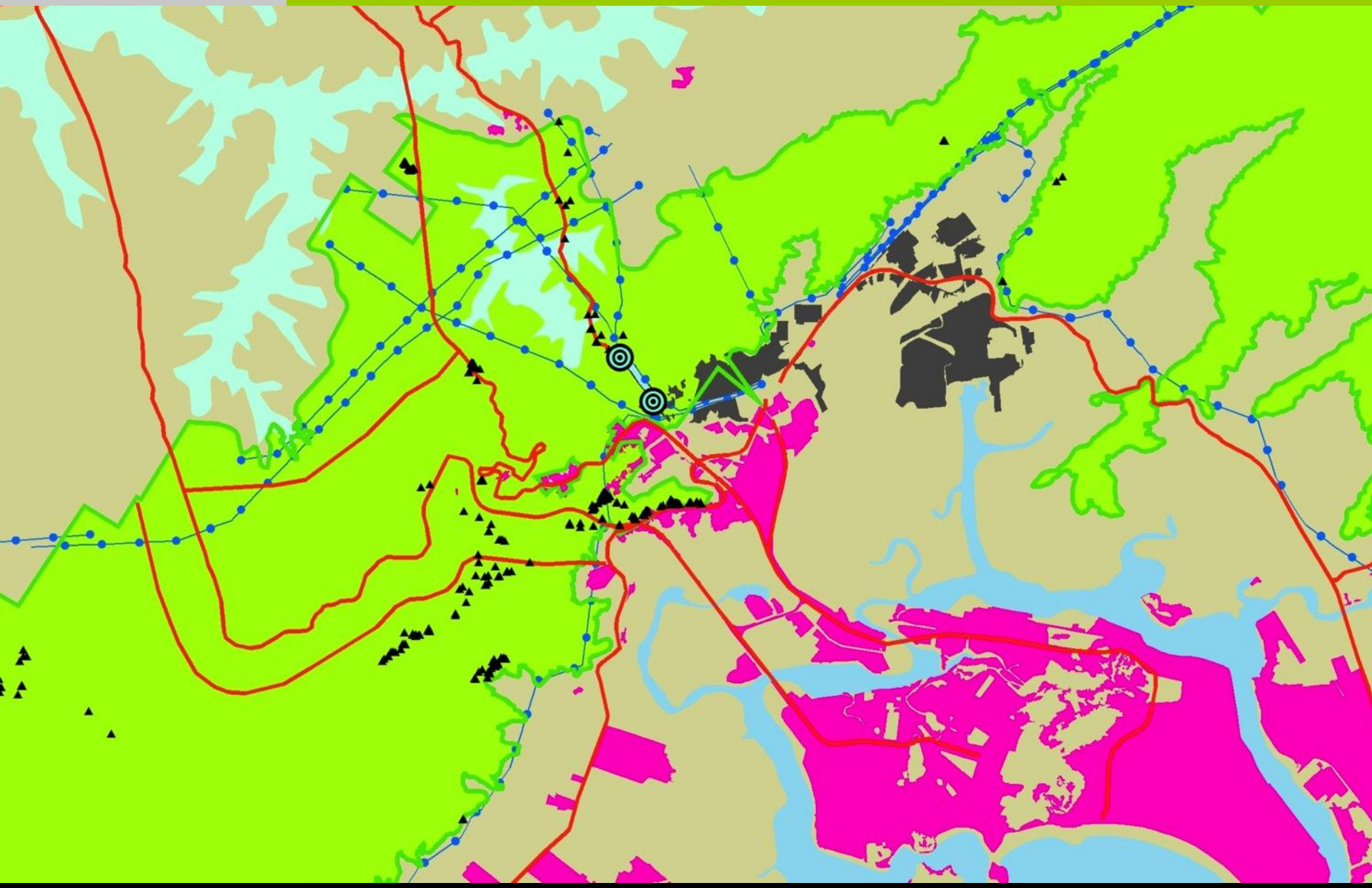



FUNDAÇÃO FLORESTAL

# Ferrovias

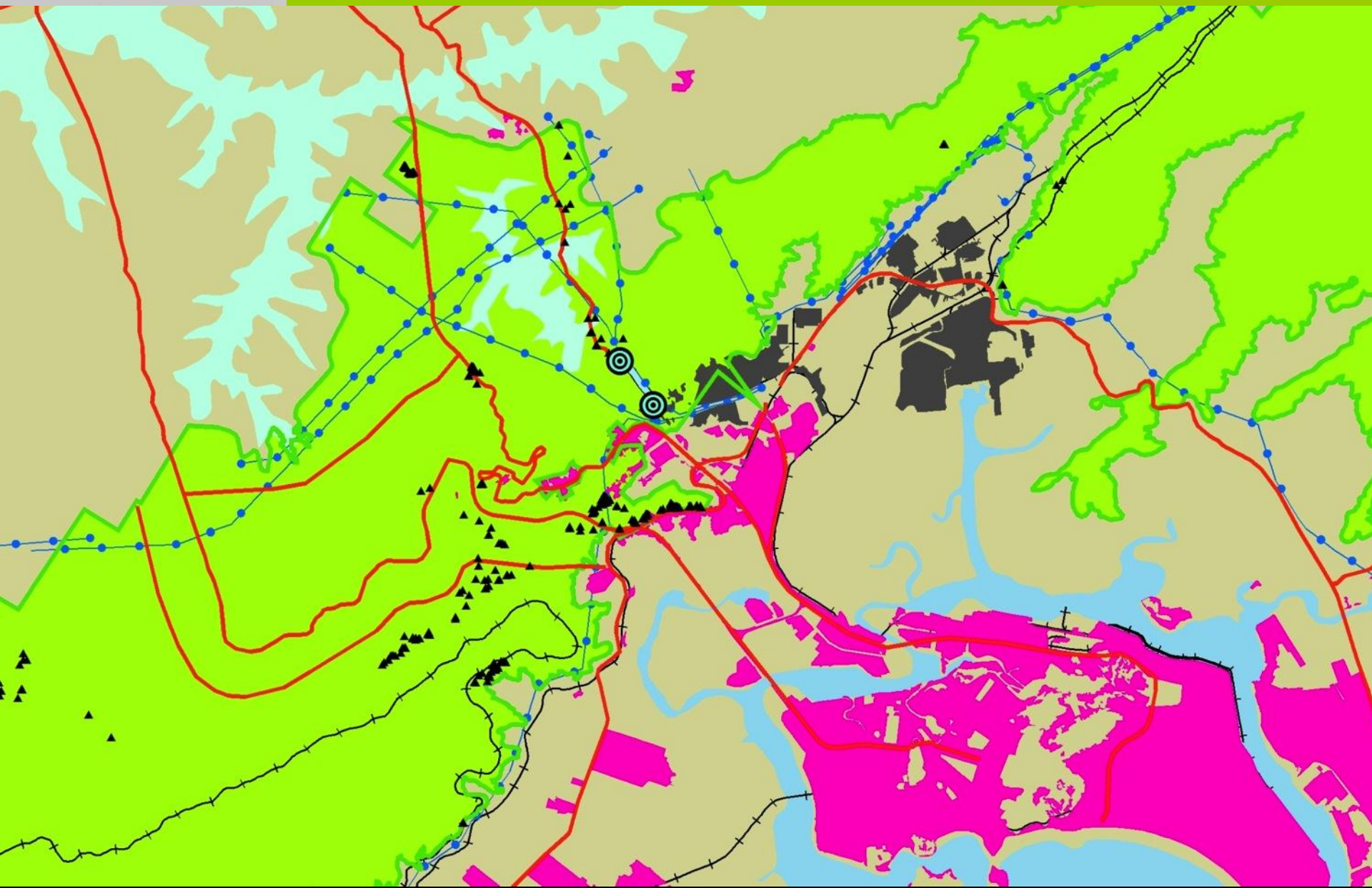



FUNDAÇÃO FLORESTAL

# Torres e Antenas

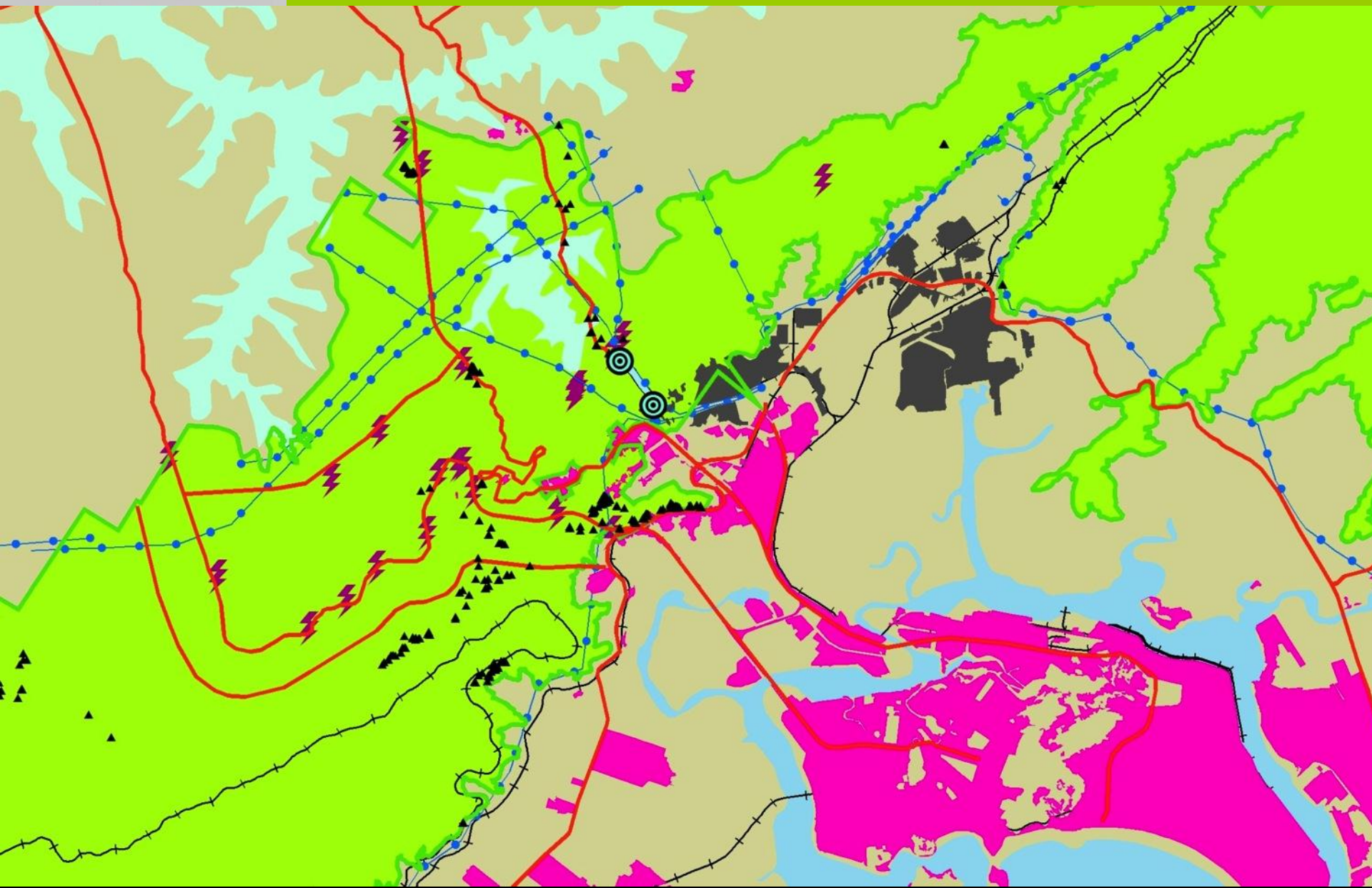





FUNDAÇÃO FLORESTAL

# Captações da SABESP

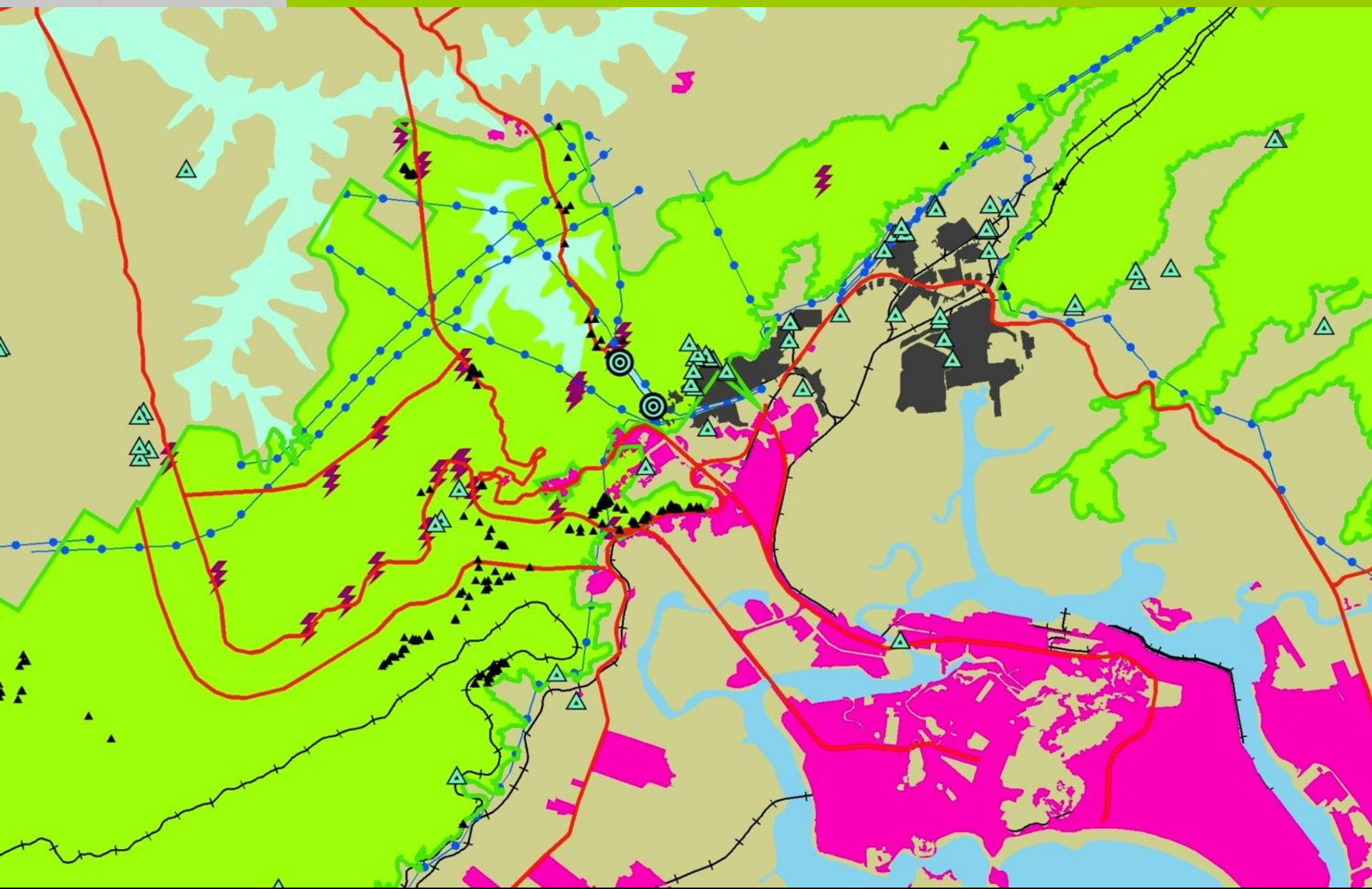



FUNDAÇÃO FLORESTAL

# Estradas de serviço

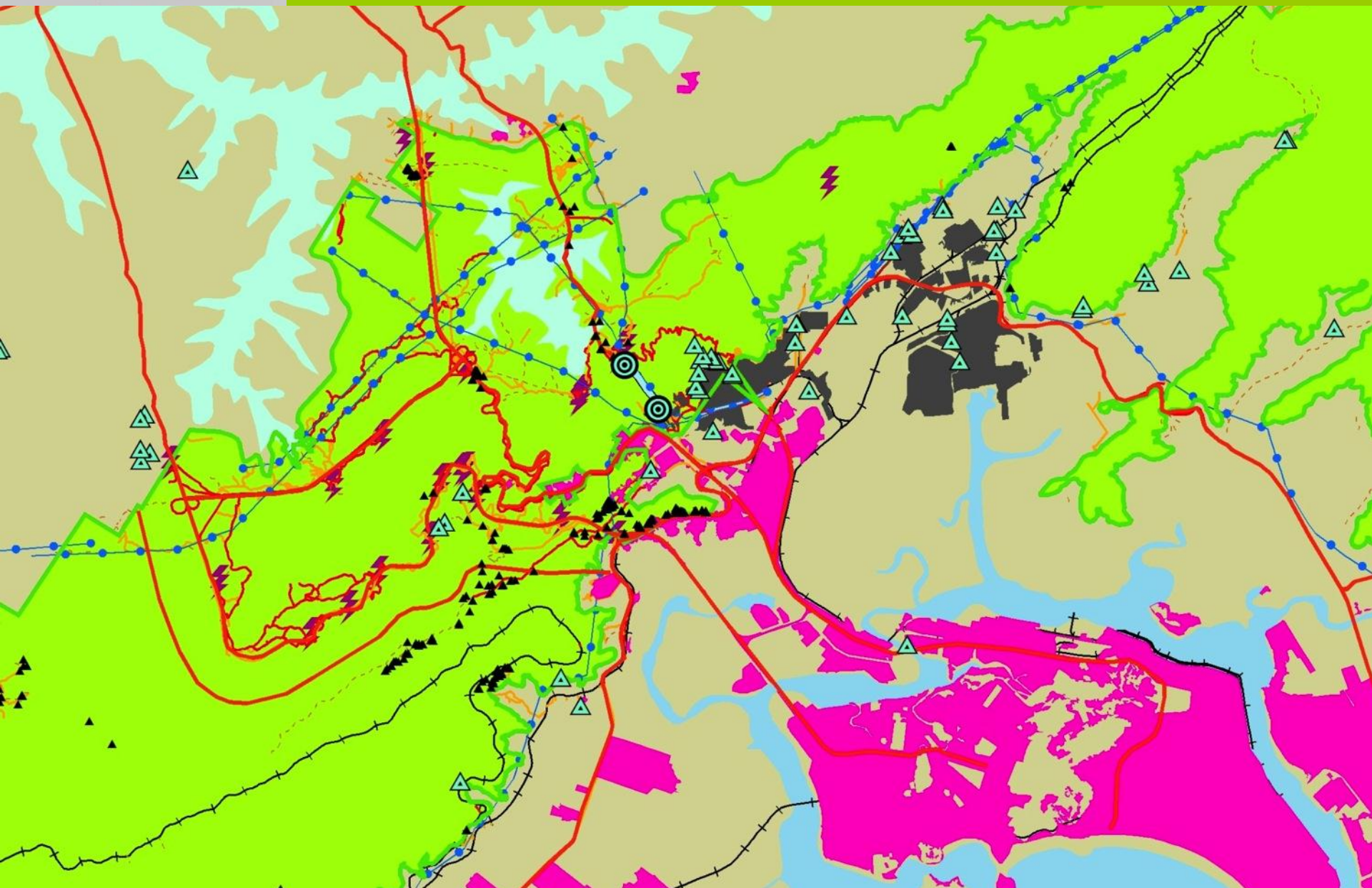



FUNDAÇÃO FLORESTAL

# Trilhas

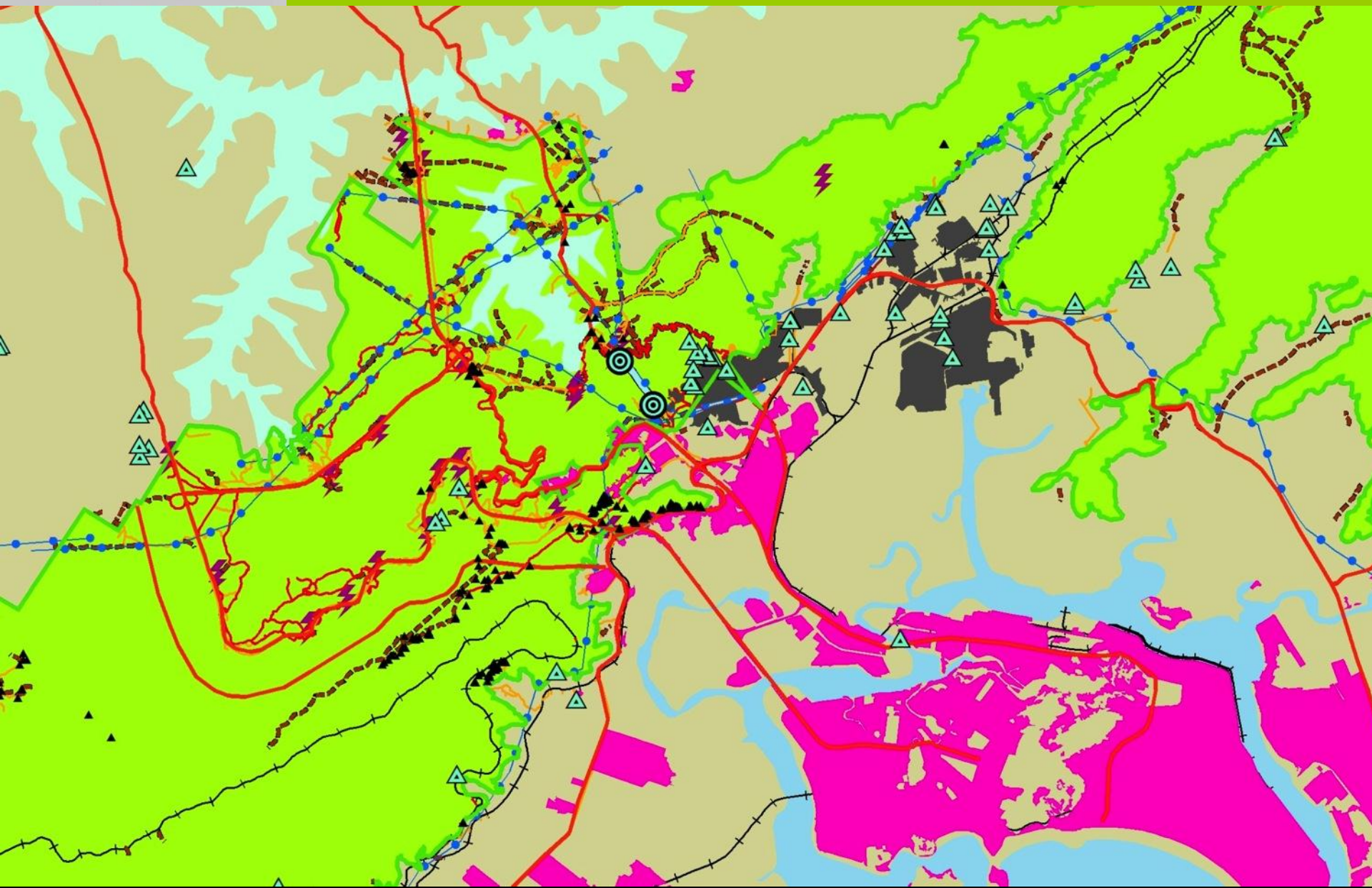



FUNDAÇÃO FLORESTAL

# Nossas Estruturas

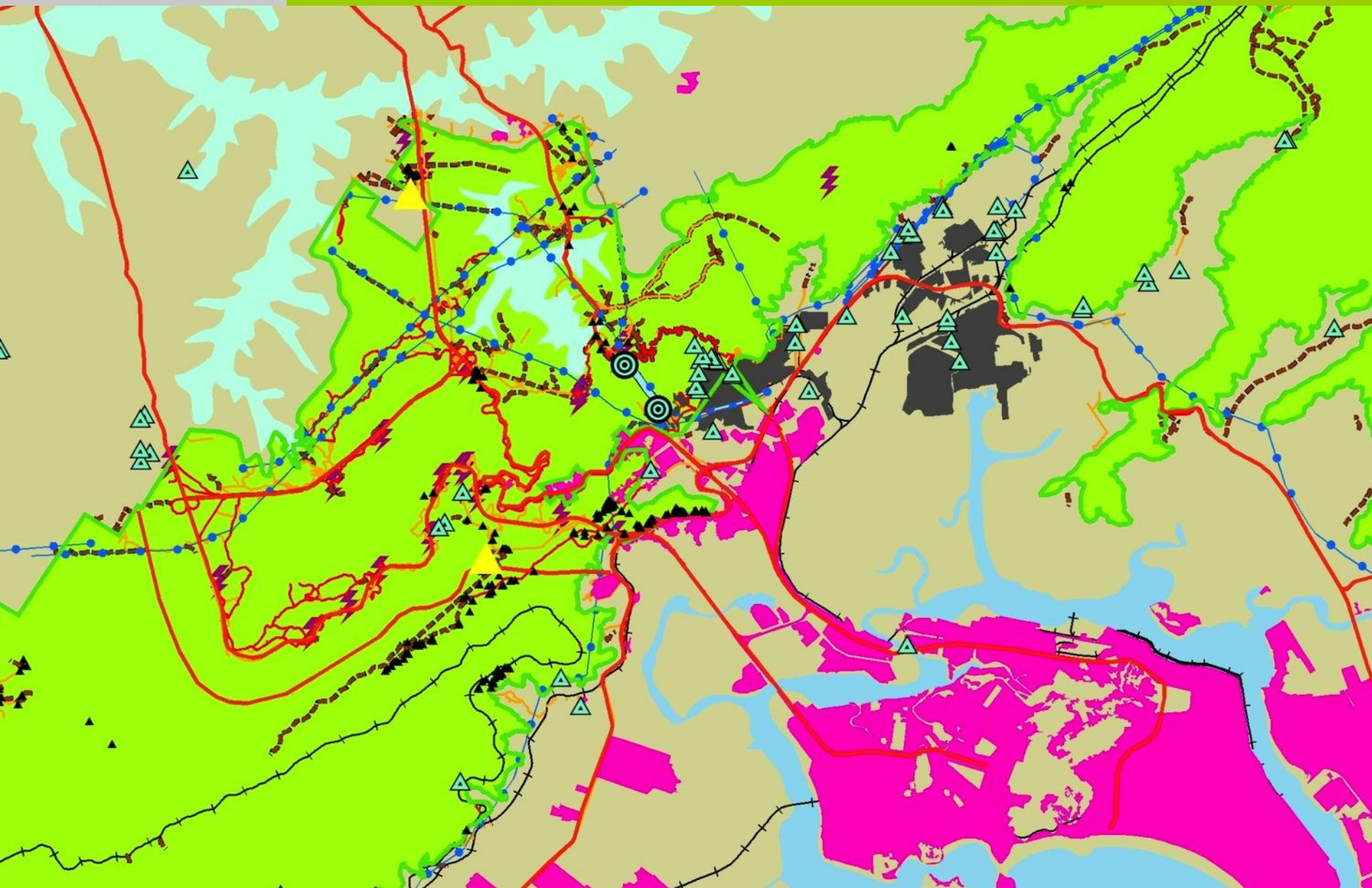



FUNDAÇÃO FLORESTAL

# Bases Propostas

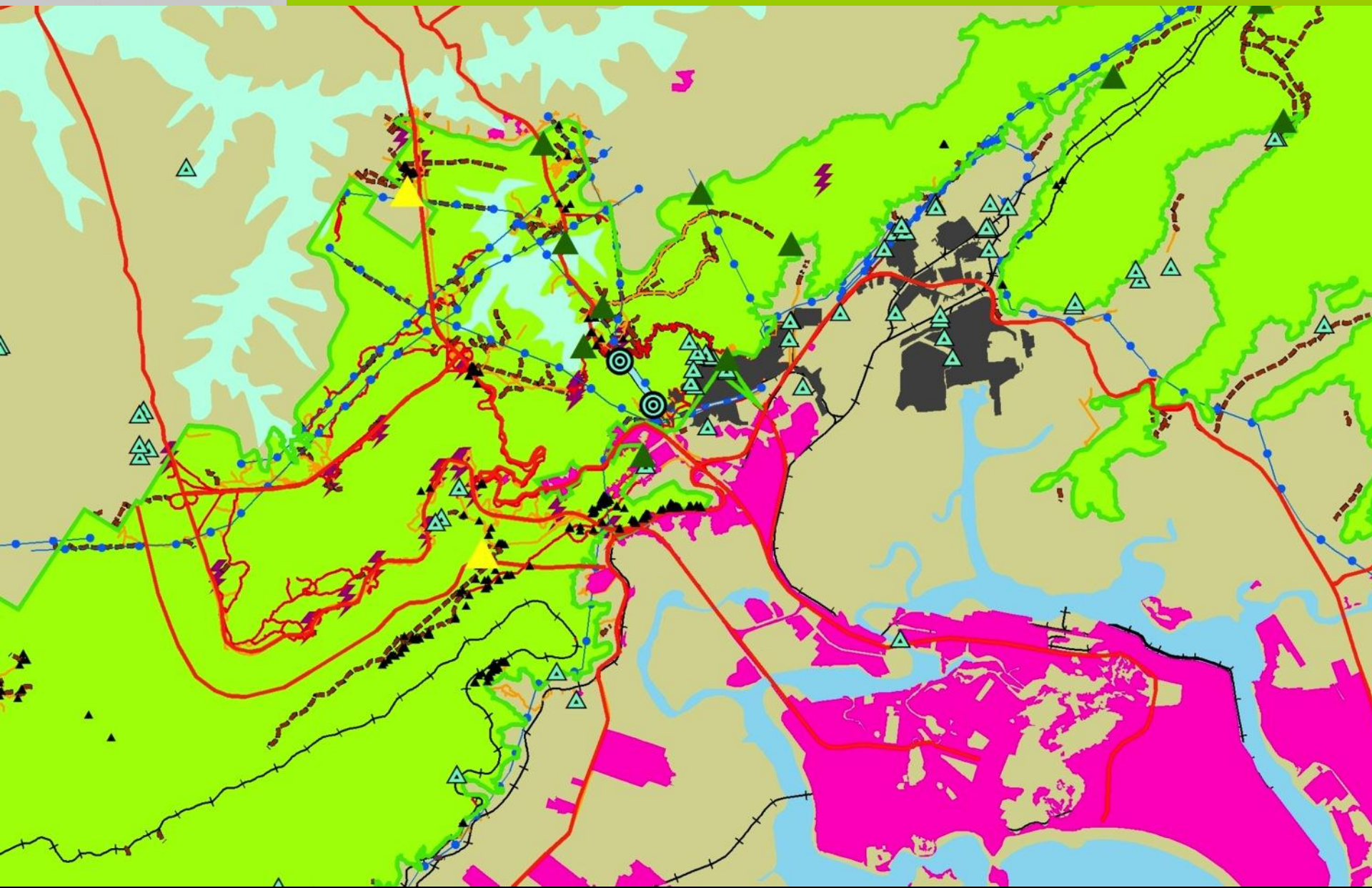



FUNDAÇÃO FLORESTAL

# ATENÇÃO

- **Medidas mitigadoras sejam efetivamente adotadas**





FUNDAÇÃO FLORESTAL

# OBRIGADO PELA ATENÇÃO!

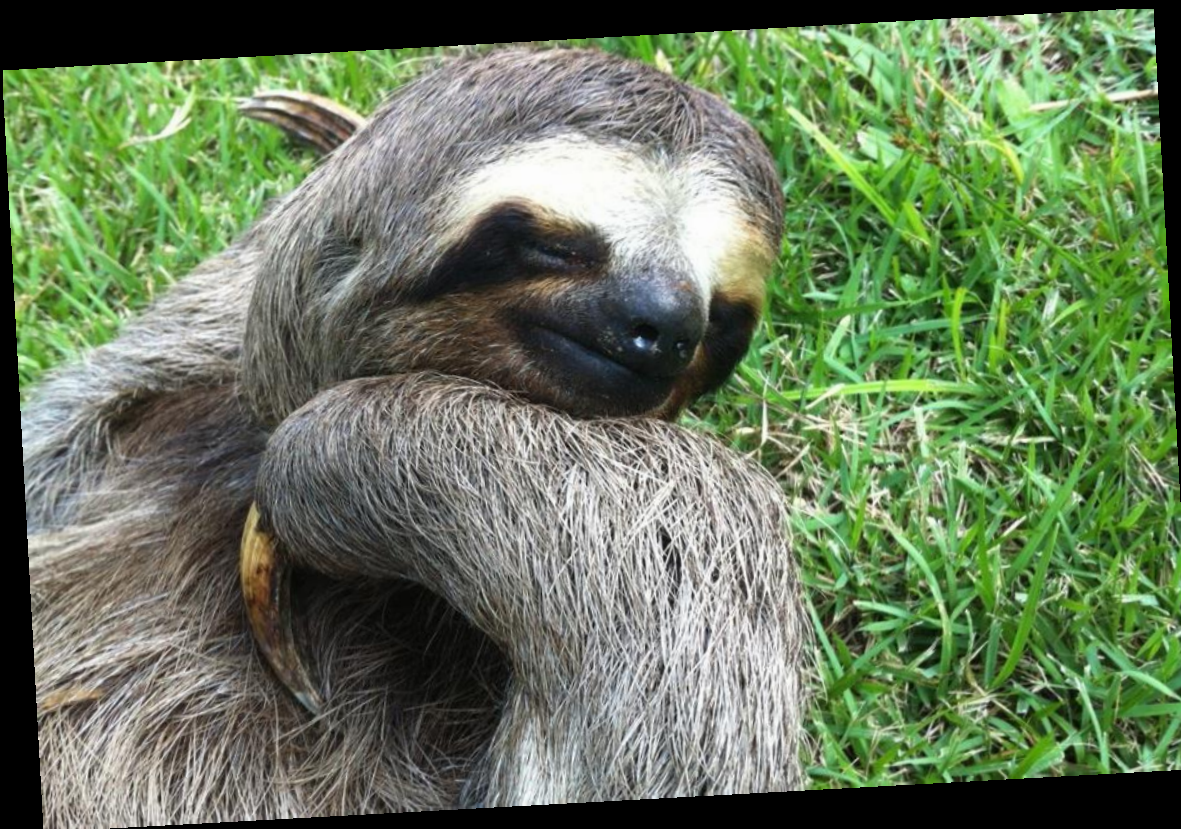

Contato:

[czacchi@fflorestal.sp.gov.br](mailto:czacchi@fflorestal.sp.gov.br)